

# LAVORI VIA EMILIA – PONTE TARO

I lavori sono finalizzati ad aumentare la **SICUREZZA** dei pedoni e degli automobilisti

I lavori saranno segnalati chilometri prima per consentire a chi transita di fare le strade alternative.

Durante la settimana di Ferragosto (dal 12 al 18 Agosto) la ditta non lavorerà, perciò tutta la viabilità sarà aperta al traffico.

Il passaggio delle corriere TEP sarà assicurato con fermate provvisorie lungo i percorsi alternativi in entrambe le percorrenze.

Da Lunedì 22 Luglio inizierà la fase dell'accantieramento e quindi del posizionamento della segnaletica direzionale.

- **Fase 1: Martedì 23 Luglio e Mercoledì 24 Luglio.** Senso unico alternato con semaforo all'altezza del civico 33 (circa davanti all'Hotel San Marco) per la costruzione di un passaggio pedonale rialzato.

- **Fase 2: dal 24 al 27 Luglio.** Per chi transita da Fidenza in direzione Parma il traffico sarà invariato, mentre per chi transita da Parma in direzione Fidenza potrà arrivare fino a Via Partigiani d'Italia e da lì seguirà le indicazioni. **Resta garantito ai residenti l'accesso alle abitazioni e agli esercizi commerciali.** Per chi transita, seguirà le indicazioni a partire dalla rotondina prospiciente alla Banca Cariparma, entrando in Via Martiri della Libertà e passando dal centro di Ponte Taro per arrivare allo sbocco di Via Gramsci sulla Strada Provinciale per Busseto (SP11).

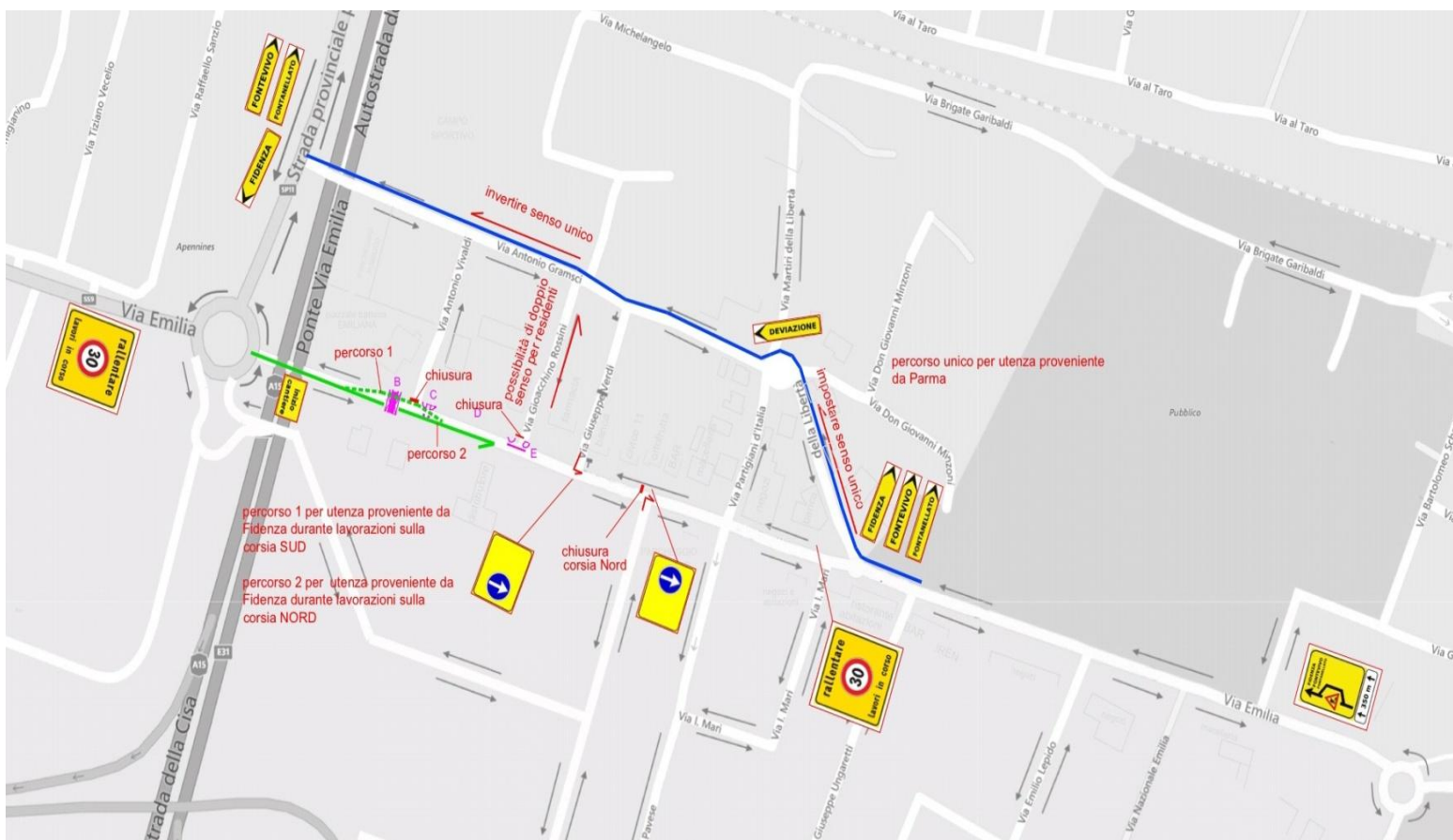

- **Fase 3: dal 29 Luglio al 9 Agosto.** Chi transita **da Fidenza in direzione Parma** sarà dirottato dalla segnaletica posta sulla rotatoria di Paladini sulle vie interne lato Noceto per arrivare in Via Ponte Taro (strada che arriva da Noceto e sbocca sulla Via Emilia alla rotonda prima del Ponte sul Taro).

Chi vorrà **accedere alle attività del paese** potrà arrivare fino al parcheggio di Via Madre Teresa di Calcutta (di fronte al Bar Alba).

Per chi sarà in transito **da Parma verso Fidenza** sarà dirottato su Strada Tarona, proseguendo per Via Brigate Garibaldi e uscendo quindi sulla Strada Provinciale per Busseto (SP11)

Per **i residenti e per accesso alle attività commerciali** sarà percorribile il tratto di Via Emilia fino a Via Emilio Lepido.

Il collegamento interno fra le due parti del paese (lato Fontevivo - lato Noceto) sarà garantito percorrendo Via Martiri della Libertà, passando per la rotondina prospiciente alla Banca Cariparma ed entrando in Via Ida Mari e viceversa.

Inoltre le traverse di Ponte Taro saranno aperte e raggiungibili.

Le lavorazioni verranno effettuate con squadre di operai che partiranno dalle estremità del cantiere. Così facendo diminuirà di giorno in giorno il tratto chiuso al traffico dando quindi la possibilità alle attività commerciali di essere meglio raggiungibili e ai residenti di avere meno disagi.

Per agevolare le attività commerciali e cercare di limitare i disagi durante la chiusura della "fase 3" i sabati e le domeniche la Via Emilia sarà totalmente accessibile da ambo i lati.

